Stodůlky - Britská čtvrť (Dům C3)

FINEP CZ a.s., Lannův palác, Havlíčkova 1, 110 00 Praha 1
Tel.: 800 500 506, info@finep.cz, www.finep.cz

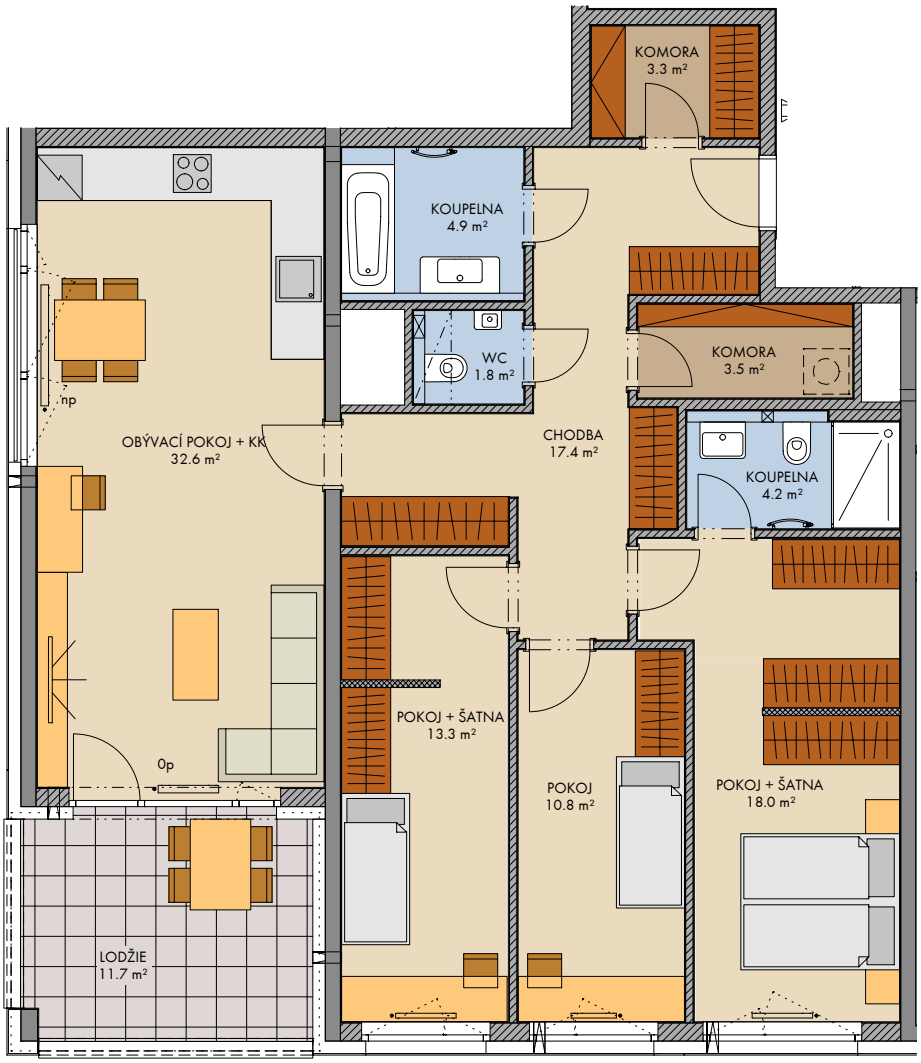

0 5m 1:100

tepelná izolace
zdivo
železobeton
SDK
zástěna
terasa/balkón
zeleň
štěrk

Zakreslení veškerého vybavení nábytkem, včetně kuchyňské linky, elektrospotřebičů a bytových doplňků je pouze orientační, standartní vybavení bytu je dáno smluvními podmínkami.
Označení topných těles, podhledů, dělení a otevíravost oken je pouze orientační.
konstrukce nad rovinou (v bytě = snížený podhled)
není součástí standardního vybavení
np - nízký parapet, vp - vysoký parapet, 0p - minimální parapet, nn - nízké nadpraží,
před okny s označením np je umístěno zábradlí (kromě oken vedoucích na terasu či balkon)
Ve stěnách a podhledech nejsou vyznačeny vzduchotechnické mřížky, výústky a revizní otvory.
pozn. Únosnost střešní terasy je 200kg/m2. Lokální břemeno těžší než 200kg nutno posoudit individuálně.

měření
průvětrník

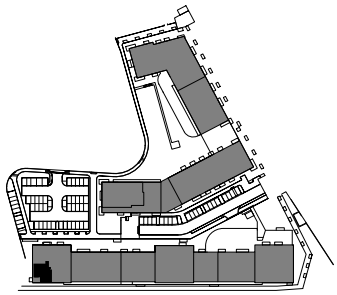

2024 - 04 - 30 INDEX

podlaží :	4NP
objekt:	C3
orientace:	J, Z
typ bytu:	4+kk
plocha bytu bez příslušenství:	118.5 m²
balkon:	-
lodžie:	11.7 m²
terasa / předzahrádka:	-

plochy jednotlivých místností jsou orientační
podlahová plocha bytu je vypočtena dle nařízení vlády č. 366/2013 Sb.

typ bytu:
4+kk

číslo bytu:
412/C3